



# RAPPORT D'ACTIVITÉ DE LA DÉLÉGATION DE SERVICE PUBLIC

## EXERCICE 2019

ADS 12  
325 RUE ETIENNE DELMAS  
12 100 MILLAU

### CONTACT

**David Villar** - Responsable Administratif et Financier

05.65.87.10.18 / 06.89.59.98.09

[dvillar@magarinos.fr](mailto:dvillar@magarinos.fr)

# PRÉSENTATION DE LA SOCIÉTÉ

## ORGANIGRAMME DU GROUPE MAGARINOS

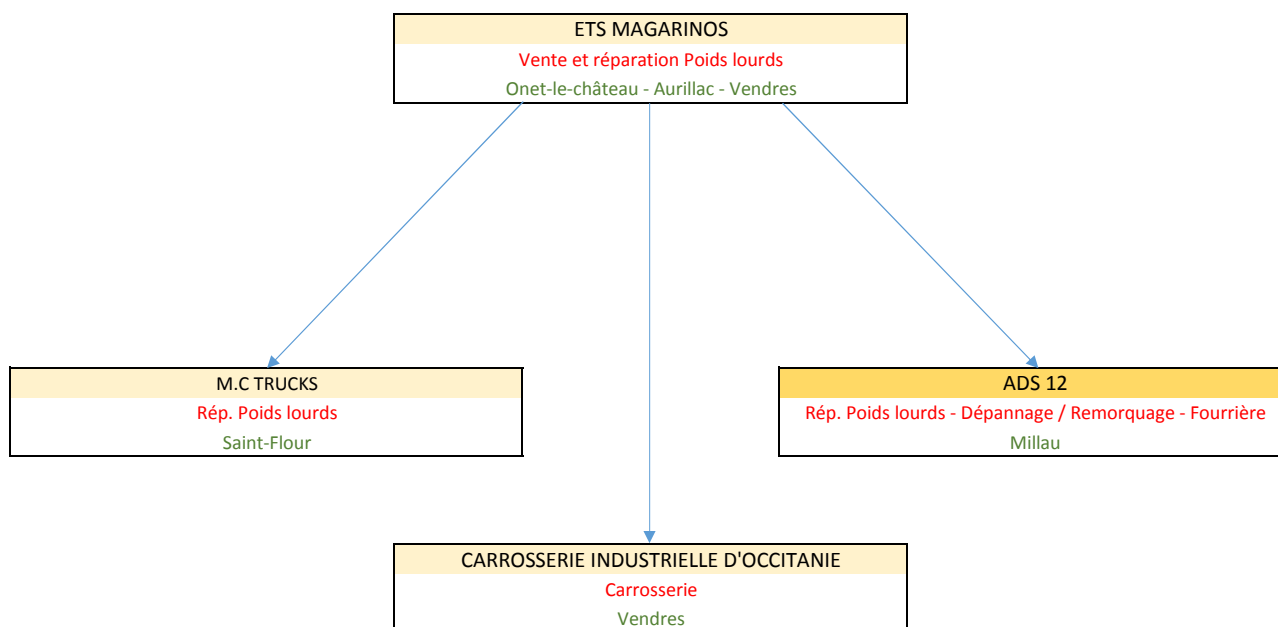

## HISTORIQUE

**01.12.2016** Rachat de la société AUTOS DEPANNAGES SERVICES 12

**01.04.2017** Signature du contrat de DSP pour la gestion de mise en fourrière avec la ville de Millau pour 5 ans (> 31.03.2022)

## ACTIVITÉ

Les activités de la société ADS 12 sont : la réparation de véhicules poids lourds, le dépannage / remorquage et la mise en fourrière de véhicules sur la ville de Millau.

## EFFECTIF DE LA SOCIÉTÉ

Prénom	Nom	Fonction
Arnaud	Maury	Responsable de site - Dépanneur / Remorqueur
Ludovy	Clair	Dépanneur / Remorqueur
Serge	Bernard	Mécanicien poids lourds
Aline	Rigal	Secrétaire administrative

# MOYENS TECHNIQUES

## FLOTTE

La flotte utilisée pour l'activité fourrière se compose de deux véhicules.

Marque	MAN
Type	TGL 12.240 BL
Immatriculation	CM-392-KY
Valeur d'achat	100 000,00 € TTC
Nature	Investissement = Immobilisation
Marque	NISSAN
Type	NT 400
Immatriculation	EQ-059-SV
Valeur d'achat	60 000,00 € TTC
Nature	Location aux Ets Magarinos

---

## BATIMENT POUR LE STOCKAGE DES VEHICULES

Location d'un bâtiment couvert 325 rue Etienne Delmas à Millau d'environ 1200 m2.

Loyer mensuel = 2 141,91€/mois	25 702,92 €
Taxes foncières	2 651,00 €
Eau + Edf	4 349,36 €
<b>Total charges annuelles bâtiment</b>	<b>32 703,28 €</b>

---

## MASSE SALARIALE

	104 979,72 € Salaires bruts hors salaire du mécanicien poids lourds
	<u>43 577,08 € Charges patronales</u>
<b>Total masse salariale</b>	<b>148 556,80 €</b>
% activité fourrière	35%
<b>Total masse salariale fourrière</b>	<b>51 994,88 €</b>

# ENLÈVEMENTS

## NOMBRE D'ENLÈVEMENTS SUR L'EXERCICE 2019

MOIS	PN	PM	TOTAL
JANVIER	2	12	14
FEVRIER	2	18	20
MARS	0	38	38
AVRIL	2	34	36
MAI	2	46	48
JUIN	15	22	37
JUILLET	4	28	32
AOUT	16	16	32
SEPTMBRE	7	22	29
OCTOBRE	5	25	30
NOVEMBRE	20	10	30
DECEMBRE	3	27	30
<b>TOTAL</b>	<b>78</b>	<b>298</b>	<b>376</b>

\*PN Police Nationale

\*PM Police Municipale

# CHIFFRE D'AFFAIRES

## CHIFFRE D'AFFAIRES MENSUEL

MOIS	CA MENSUEL FOURRIÈRES RÉCUPÉRÉES	CA MENSUEL FOURRIÈRES NON RÉCUPÉRÉES	CA MENSUEL DESTRUCTION
JANVIER	1 910,60 €		
FEVRIER	2 296,79 €		
MARS	4 105,91 €		
AVRIL	3 952,01 €		
MAI	5 114,19 €		
JUIN	3 915,60 €		
JUILLET	3 610,65 €	8 397,12 € Mairie	1 260,00 €
AOUT	3 436,28 €		
SEPTMBRE	3 046,90 €		
OCTOBRE	3 211,17 €		
NOVEMBRE	3 100,45 €		
DECEMBRE	3 191,53 €	5 847,67 € Office public HLM	
<b>TOTAL</b>	<b>40 892,08 €</b>	<b>14 244,79 €</b>	<b>1 260,00 €</b>

# SOLDE INTERMEDIAIRE DE GESTION

SIG DE L'EXERCICE 2019

	<b>CHIFFRE D'AFFAIRES</b>	<b>56 396,87</b>	
	FOURRIÈRES RÉCUPÉRÉES	40 892,08	
	FOURRIÈRES NON RÉCUPÉRÉES	14 244,79	
	DESTRUCTION	1 260,00	
	<b>MARGE BRUTE</b>	<b>56 396,87</b>	<b>100,00%</b>
	<b>CONSOMMABLES + SERVICES EXTERIEUR -</b>	<b>65 902,44</b>	<b>-116,85%</b>
06061000	EAU GAZ EDF	- 4 349,36	
06063000	FOURNITURES D'ATELIER	- 1 181,69	
06063100	VETEMENTS DE TRAVAIL	- 591,53	
06064000	FOURNITURES ADMINISTRATIVES	- 484,82	
06066120	CARBURANT ATELIER	- 3 963,22	
06110000	FRAIS ADMINISTRATIFS	- 2 666,67	
06132020	LOCATION IMMOBILIERE + FONCIER	- 28 353,92	
06135000	LOCATION VEHICULE NISSAN	- 9 000,00	
06152000	ENTRETIEN IMMOBILIER	- 430,00	
06155200	ENTRETIEN MATERIEL TRANSPORT	- 5 000,00	
06156000	MAINTENANCE	- 119,81	
06156200	MAINTENANCE MAT. INFORMATIQUE	- 248,93	
06160000	ASSURANCES	- 2 000,00	
06226000	HONORAIRES COMPTABLES	- 1 406,30	
06226100	HONORAIRES DIVERS	- 546,59	
06262100	TELEPHONE - INTERNET	- 5 162,99	
06263000	AFFRANCHISSEMENTS	- 220,63	
06270000	SERVICES BANCAIRES	- 175,98	
	<b>VALEUR AJOUTEE</b>	<b>- 9 505,57</b>	<b>-16,85%</b>
	<b>IMPOTS ET TAXES</b>	<b>- 1 713,29</b>	<b>-3,04%</b>
06333000	FORMATION PRO. CONTINUE	- 455,59	
06335000	TAXE D'APPRENTISSAGE	- 295,04	
06351100	CFE	- 402,00	
06351500	TAXE A L'ESSIEU	- 270,00	
06352800	AUTRES IMPOTS	- 290,67	
	<b>SALAIRES ET CHARGES SOCIALES</b>	<b>- 52 066,88</b>	<b>-92,32%</b>
06411100	SALAIRES	- 36 875,80	
06451000	URSSAF / MUTAL / RETRAITE / ASSEDI	- 15 119,08	
06475000	MEDECINE DU TRAVAIL	- 72,00	
	<b>EBE</b>	<b>- 63 285,74</b>	<b>-112,21%</b>
	<b>TRANSFERT + AUTRES PRODUITS</b>	<b>216,60</b>	<b>0,38%</b>
07912300	TRANSFERT DE CHARGES IMPOTS	216,60	
	<b>AMORT. + PROV. + AUTRES CHARGES</b>	<b>- 3 106,84</b>	<b>-5,51%</b>
06811000	DOTATIONS AUX AMORTISSEMENTS	- 3 106,84	
	<b>RESULTAT D'EXPLOITATION</b>	<b>- 66 175,98</b>	<b>-117,34%</b>
	<b>RESULTAT FINANCIER</b>	<b>-</b>	<b>0,00%</b>
	<b>RESULTAT COURANT AVANT IMPOT</b>	<b>- 66 175,98</b>	<b>-117,34%</b>
	<b>IS</b>	<b>-</b>	<b>0,00%</b>
	<b>RESULTAT DE L'EXERCICE</b>	<b>- 66 175,98</b>	<b>-117,34%</b>